

MEMORIU TEHNIC

1. Adresa imobil: Loc. Gurghiu, extravilan, T35-34 Pd1948-1939, com. Gurghiu, jud. Mures.
2. Tipul lucrării: plan parcelar.
3. Scurtă prezentare a situației din teren: Punerea la dispoziție de către OCPI Mures a titlurilor de proprietate. Obținerea geometriilor de la OCPI Mures prin PV. Obținerea datelor de identificare a proprietarilor parcelelor de teren de la Primaria com. Gurghiu. Planul parcelar are ca vecini la nord _____, la est _____, la vest _____, iar sud _____.
4. Situația juridică a imobilelor, conform T.P. și C.F. anexate: Parcelele de teren sunt înscrise în titluri de proprietate, conform tabelului parcelar anexat. Titlurile de proprietate sunt depuse conform cu originalul. Parcelarul conține 9 titluri de proprietate.
5. Operațiuni topo-cadastrale efectuate*: Măsurătorile s-au efectuat cu o ruleta de 8 m și o stație GPS Sokkia 2700ISX. Metoda de legare la sistemul național de coordonate a fost RTK. Lucrarea s-a realizat în Sistem STEREO 70. După extragerea datelor, atât prelucrarea lor cât și întocmirea planului parcelar s-a realizat cu ajutorul computerului. Fiecare punct radiat sau intersecție de linii având coordonate, calculul suprafețelor s-a realizat prin metoda analitică. Punctele de limită sunt descrise în planul anexă. Suprafața imobilelor măsurate este de **5715589 mp**.

Data întocmirii 23.06.2011

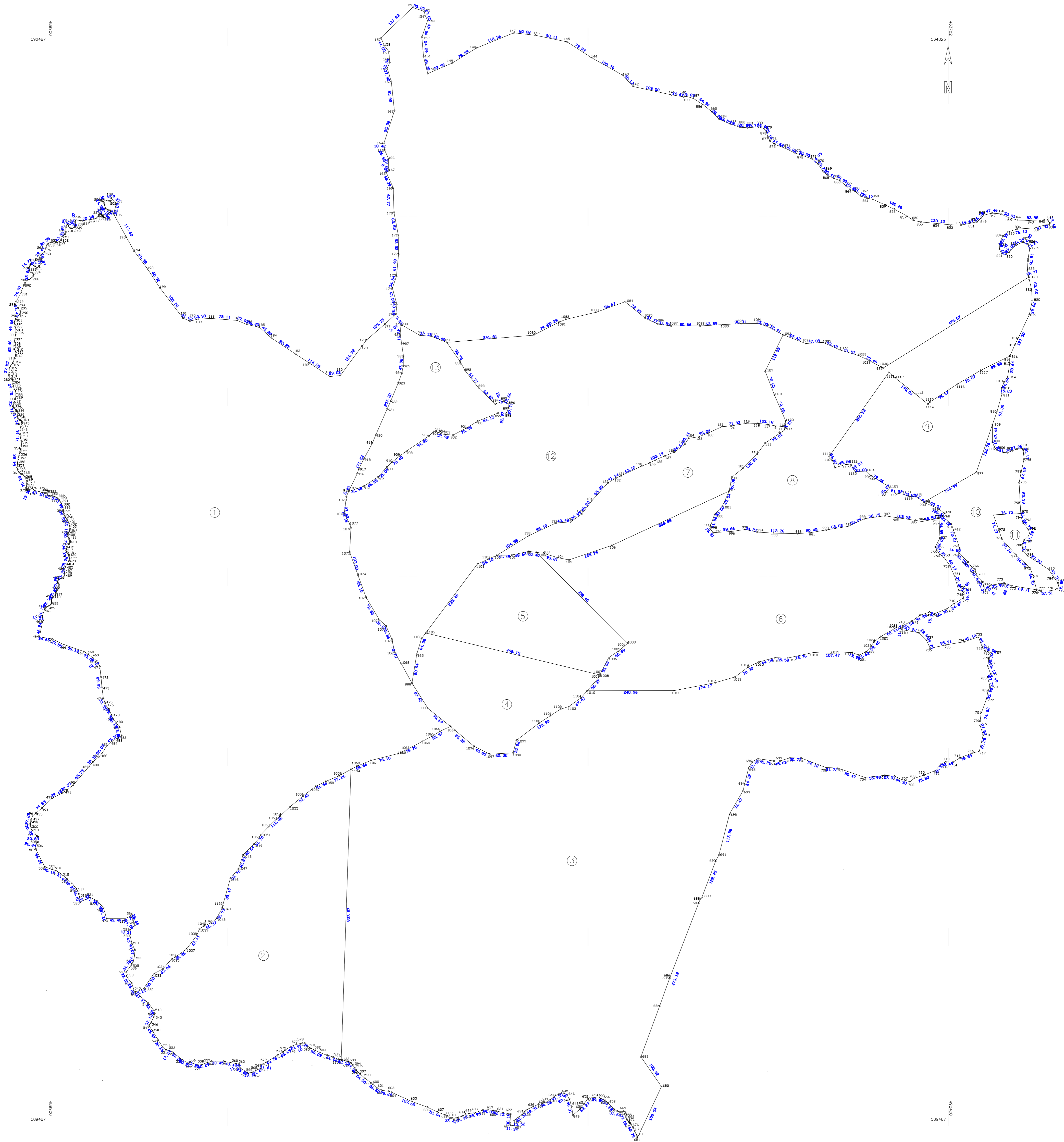



PLAN PARCELAR
(extravilan)
scara 1:5000
Sistem de proiectie:
SISTEM STEREO 70

Județul MURES
Teritoriul adm.: Ghurghiu
Adresa imobilului:
Loc. Gurghiu, extravilan, T35-34 PD1948-1939.

VEZAT
COMISA LOCALA DE FOND FUNCIAR
Presedinte comisie
(Nume, prenume si semnatura)
Data :
Stampila si data :
Stampila OCPI :

Se confirma suprafata din masuratori
si introducerea imobilului in baza de date
Scurtatura si data :
Stampila OCPI :

Nr. crt.	Nr. cont.
1	
2	
3	
4	
5	
6	
7	
8	
9	
10	
11	
12	
13	



Executant,
ROMAN VASILE
22.06.2021

Tabel parcelar – Gurghiu T35-34 PD1948-1939.

Semnificația coloanelor din tabelul de mai jos este următoarea:

- a - Suprafața parcelă din act (mp)
- b - Categoria de folosință din act
- c - Suprafața totală imobil din act (mp)
- d - Suprafața totală imobil determinată (mp)
- e - Observații

Nr. tarla	Nr. Crt.	Nr. cad. initial	Nr. carte funciara	Nr. parcela	Nr. cad.	a	b	c	d	Nume prenume proprietar	Act proprietate (nr/data) ****	e
0	1	2	3	4	5					10	11	12
35	1	-	-	1948/1		1376400	Pd	1376400	2471562	COMPOSESORATUL GURGHIU	TP 50	
				1939/3		966200	Pd	966200				
	2	-	-	1948/3		300000	Pd	300000	290057	BISERICA GRECO-CATOLICA CASVA	TP 49	
	3	-	-	-		1306400	Pd	1306400	1263103	CONSILIUL LOCAL		
	4	-	-	1948/5		103500	Pd	103500	100070	BISERICA ORTODOXA GLAJARIE	TP 1597	
	5	-	-	1948/4		110400	Pd	110400	106741	BISERICA ROMANO CATOLICA	TP 1607	
	6	-	-	-		375132	Pd	375132	375132	COMPOSESORATUL GURGHIU		
	7	-	-	1948/6		103600	Pd	103600	100166	BISERICA REFORMATATA GLAJARIE	TP 1602	
	8	-	-		1948/8		63000	Pd	63000	226148	BISERICA ROMANO CATOLICA GURGHIU	TP 9758, TP 1596
1939/2					85900		Pd	85900				
1948/7					85000		Pd	85000				
9	-	-	-		114000	Pd	114000	110222	BISERICA REFORMATATA GURGHIU			
34	10	-	-	1939/2		138100	Pd	138100	60498	SCOALA GENERALA GLAJARIE	TP 1603	
35	11	-	-	-		12000	Pd	12000	12000	STATUL ROMAN		
	12	-	-	-		526865	Pd	526865	526865	COMPOSESORATUL GURGHIU		
34	13	-	-	1939/2		138100	Pd	138100	73025	SCOALA GENERALA GLAJARIE	TP 1603	
Suprafata totala						5804597		5804597	5715589			

Vizat comisia locala de fond funciar **
Presedinte,

.....

Stampila OCPI

Data:

Valabil doar insotit de planul parcelar receptionat

*) Se va completa la receptia cadastrala.

**) In cazul in care planul parcelar este intocmit de o persoana fizica/juridical autorizata, la solicitarea autoritatilor locale, centrale sau a persoanelor interesate.

OCPI (receptie)

Semnatura si parafa inspectorului

Intocmit (***)

(numele angajatului OCPI)

